PITEȘTI
17 - 30 IULIE 2015

AGENDA TA DE TIMP LIBER GRATUIT

www.zilesinopti.ro

zile și nopți

Jupiter City
Shopping Center
BRANDURI FASHION ▸ RESTAURANT ▸ LOC DE JOACĂ ▸ HIPERMARKET

Shop My Closet
25-26 iulie

Fashionistele își etalează garderobele la Jupiter City Shopping Center!

Vino să ți-o completezi pe a ta cu cele mai trendy articole vestimentare!

Află mai multe pe www.jupitercity.ro și /JupiterCityPitesti

Maestro
Pizza &
Delivery
Gustul perfect
0372 75 75 75
Home Delivery
& Take Away
http://www.facebook.com/MaestroDelivery

50% reducere la a 2-a
pizza mare quattro stagioni
Gratis 1 Coca Cola la 2 l la
oricare 2 pizza XXl sau 4 pizza mari
www.pizzeriamaestro.ro
Str. Teiuleanu Nr.48 vizavi de Prefectură

LIBERTY PARADE 2015

Liberty Parade va avea loc sâmbătă, 25 iulie 2015, pe plaja dintre Venus și Saturn – locul consacrat unde se încing spiritele pe ritm de electro și dance. Evenimentul ajuns la ediția cu numărul XIII va porni din stațiunea Olimp sub forma Caravanei de camioane. Acestea merg spre Saturn, drumul devenind un uriaș ring de dans.

FESTIVALUL SIGHIȘOARA MEDIEVALĂ 2015 LA CETATEA SIGHIȘOAREI

Festivalul Sighișoara Medievală a ajuns la cea de-a 23-a ediție. Festivalul va avea loc în ultimul weekend din iulie – între 23 și 26 iulie 2015, fiind deopotrivă așteptat de turiștii culturali și de pensiunile din orașul-cetate. Festivalul Sighișoara Medievală este organizat de Primăria Municipiului Sighișoara în parteneriat cu Asociația Turistică Sighișoara.

BARO FORO, EDIȚIA ÎNTÂI: GORAN BREGOVIC, MAHALA RAI BANDA, GIPSY CASUAL ȘI PROVINCIALII

Sâmbătă, 29 august de la ora 17:00, la Arenele Romane, are loc prima ediție a festivalului intercultural "Baro Foro". Evenimentul îl are drept invitat pe celebrul artist GORAN BREGOVIC și Wedding and Funeral Orchestra. Pe lângă Mahala Rai Banda și Gipsy Casual îi mai puteți vedea live și pe Rona Hartner & The Zuralia Orchestra și Provincialii.

TEILOR

AUR ŞI PIETRE PREŢIOASE

PERECHEA PERFECTĂ

WWW.BIJUTERIATEILOR.RO

CURIOZITĂȚI DESPRE FLORILE DE MAC. LA CE ERAU FOLOSITE ÎN ANTICHITATE

Macul este cunoscut pentru proprietățile sale narcotice. Se spune că aceste flori au fost create de zeul somnului, Somnus, pentru a o ajuta pe zeița recoltelor, Ceres, să se odihnească. Aceasta era epuizată după ce și-a căutat fiica rătăcită și nu mai putea să dea rod recoltelor de grâu. Legenda greacă spune că macul a ajutat-o să adoarmă, iar apoi recoltele de grâu au început, din nou, să crească. Aceasta este numai una dintre multele curiozități despre florile de mac.

În Antichitate, erau folosite ca drog recreațional. Specia de mac care poate produce semințe comestibile, Papaver somniferum, a fost utilizată în trecut drept drog recreațional, dar și ca analgezic și somnifer. Această specie crește în estul și în sudul Asiei și în sudul și în estul Europei, și se presupune că este originară din zona mediteraneană. Efectul analgezic și halucinogen este una dintre cele mai cunoscute curiozități despre florile de mac.

Se spune că macii s-au născut din sângele vărsat de eroi. Una dintre cele mai inedite curiozități despre florile de mac spune că, în timpul războaielor conduse de Napoleon, după ce soldații care au decedat în lupte au fost înmormântați, au apărut niște flori roșii deosebite. Acestea creșteau mai ales în zona mormintelor soldaților și aveau o culoare sângerie, iar din acest motiv se crede că au răsărit din sângele soldaților eroi care și-au dat viața în războaie.

KVL
adidas
MOTOR
Marionnaud
STONE CREEK
DEICHMANN
BUCURA-TE DE
REDUCERILE VERII LA
KENDRA
Springtime
BSB
Pitesti Mall
POEMA
PENNY MARKET
Samsonite
splend'or
orsay
PEPCO
20%
MELI MELO
Triumph
70%
ALDO
KULTHO
TIMEOUT
BENVENUTI
YVES ROCHER
30%
Le Coq Sportif
BIGOTTI
Gatta
OTTER
LaScarpa
60%
H&M
TOM TAILOR
SUBWAY
MUSSE
mötivi
EPIQUE
CINEMA CITY
Strike Mania
C&A
SaladBox
50%
Hervis
KFC
steilmann
Mai multe detalii pe www.pitesti-mall.ro si facebook.com/pitesti-mall

Din jurnalul unei blonde spicuim câteva notițe de-a lungul lunilor anului:

Ianuarie: Am dus fularul înapoi la magazin. Era prea strâns!

Februarie: Am fost concediată de la farmacie pentru că nu am scris pe etichete conținutul sticluțelor. Sunt niște tâmpiți. Le-am explicat degeaba că sticluțele alea nu intră în imprimantă.

Martie: Sunt foarte încântată. Am terminat un puzzle în șapte luni. Pe cutie scria "între 3 și 5 ani".

Aprilie: Blocată câteva ore pe scările unei clădiri, după ce s-a luat curentul.

Mai: Am încercat să-mi fac un ceai. Instrucțiuni greșite: o ceașcă de apă nu încape într-un pliculeț din ăla.

Iunie: Am încercat să fac ski nautic. Nu am putut găsi vreun lac să aibă pantă!

Iulie: Am pierdut o competiție de înot stil fluture. Nu am aripi!

August: M-am udat fleașcă după ce m-am încuiat pe dinafara mașinii. Aceasta s-a umplut cu apă, fiind decapotabilă.

Septembrie: Marea Roșie e vopsită, nu?

Octombrie: Computerul meu e defect. Nu găsesc tasta "any key"

Noiembrie: Am gătit curcan timp de două zile. Rețeta spunea o oră per kilogram iar eu cântăresc 55 de kilograme. În seara de Halloween am de gând să bântui pe la casele pensionarilor și să-i bag în sperieți.

Am să mă deghizez într-o factură de gaze.

Decembrie: Nu am putut să sun la urgențe. Am găsit butonul 1 dar telefonul ăsta idiot nu are tasta 12!

Întrebare la bacalaureat geografie 2015:
- Unde se află Grecia?
- În faliment!

Doi vecini discută:
- Ascultă, vecine! Când este ziua ta de naștere?
- De ce întrebi?
- Aș vrea să-ți ofer o perdea pentru geam ca să nu fiu nevoit să văd ce faci cu soția ta dezbrăcată.
- Aha... Și ziua ta de naștere când este?
- De ce întrebi, vecine?
- Aș vrea să-ți ofer o pereche de ochelari, ca să vezi a cui e nevasta pe care o vezi în apartamentul meu!

The Place

by GardenPub

EXPUNEREA LA SOARE ȘI UN GHID PENTRU UN BRONZ SĂNĂTOS

S-A DAT STARTUL SEZONULUI DE PLAJĂ! EȘTI PREGĂTITĂ PENTRU BRONZUL PERFECT? PE CÂT DE MULT NE PLACE SĂ LENEVIM LA SOARE, TREBUIE SĂ FIM CONȘTIENTE CĂ RAZELE LUI POT FI CEI MAI MARI DUȘMANI AI PIELII.

Este adevărat că soarele îți conferă bronzul, pe care îl aștepți încă din sezonul rece. Dacă vrei să fii invidiată pentru tenta superbă pe care a căpătat-o pielea ta, **ai grijă să te expui progresiv**. Doar nu vrei să îl iei pe tot într-o singură zi?!

În plus, expunerea progresivă îi permite pielii să își dezvolte mecanismele de apărare și astfel te vei feri de **arsurile solare** și vei căpăta un bronz de lungă durată.

Printre efectele pozitive ale razelor ultraviolete, se numără **sinteza vitaminei D**. Ca să fie rezistente, oasele au nevoie de lumina soarelui. Când soarele atinge pielea, corpul produce vitamina D, a cărei prezență este indispensabilă în depozitarea calciului, în oase, cel mai important material de construcție al scheletului nostru. Denumită și **„vitamina Soarelui”**, aceasta previne **osteoporoza** și condiționează mineralizarea oaselor și funcționalitatea neuromusculară.

Razele UV sunt benefice și în **tratarea afecțiunilor cronice precum psoriazis sau eczemele cutanate, elimină micozele și grăbesc vindecarea acneei**. Dacă nu știai, s**oarele este răspunzător și pentru felul în care ne simțim**. De ce? Pentru că **stimulează producția de endorfine**, substanțele răspunzătoare pentru starea noastră de spirit. În același timp, lumina blochează producerea melatoninei, respectiv a hormonului ce ne pregătește pentru somn.

De aceea, un concediu la mare nu trebuie să fie un moft, ci o sursă de reîncărcare a bateriilor organismului pentru tot restul anului.

Acum și în
Auchan Bradu
- zona food -

Cofetaria
ARKADIA

new
Ruby

new
Biscotti

new
Evia

new
Arlechin

new
Minitarta Portocale

www.CofetariaArkadia.ro

trivia:

★ O REȚETĂ DE SUCCES
Primul film al seriei, realizat cu un buget de numai 7 milioane de dolari, a obținut încasări internaționale de 167 de milioane de dolari. Iar de data aceasta ni se promite mai mult dans, mai multă piele și momente incitante.

PREMIERĂ: MAGIC MIKE XXL

BĂIEȚII SEXY SE ÎNTORC.

La trei ani distanță, cei mai cool stripperi pun la care un ultim show care să le imoresioneze pe fanele lui Channing Tatum, Joe Manganiello și Matt Bomer. Channing Tatum a hotărât să se implice de data aceasta ceva mai mult în succesul celor mai sexy bărbați, xontribuind la scrierea scenariului, alături de Reid Carolin.

„Magic Mike XXL" reia povestea lui Mike, la trei ani după ce a renunțat la promițătoarea sa carieră de stripper. După îndelungi insistențe, acesta acceptă să se întoarcă în trupa de dansatori exotici „Regii din Tampa", aflată acum în pragul eșecului. Pentru ultimul lor spectacol vor pregăti un show senzațional, în care legendarul Magic Mike va străluci din nou în lumina reflectoarelor.

În drumul către grandioasa reprezentație, Mike și colegii lui cunosc noi personaje, redescoperă vechi prietenii și învață mișcări surprinzătoare,care le-ar putea schimba radical viitorul.

MAGIC MIKE XXL

Regie: Gregory Jacobs
Cu: Channing Tatum, Joe Manganiello, Matt Bomer, Kevin Nash, Adam Rodriguez

Gen: Comedie
Durata: 115 minute

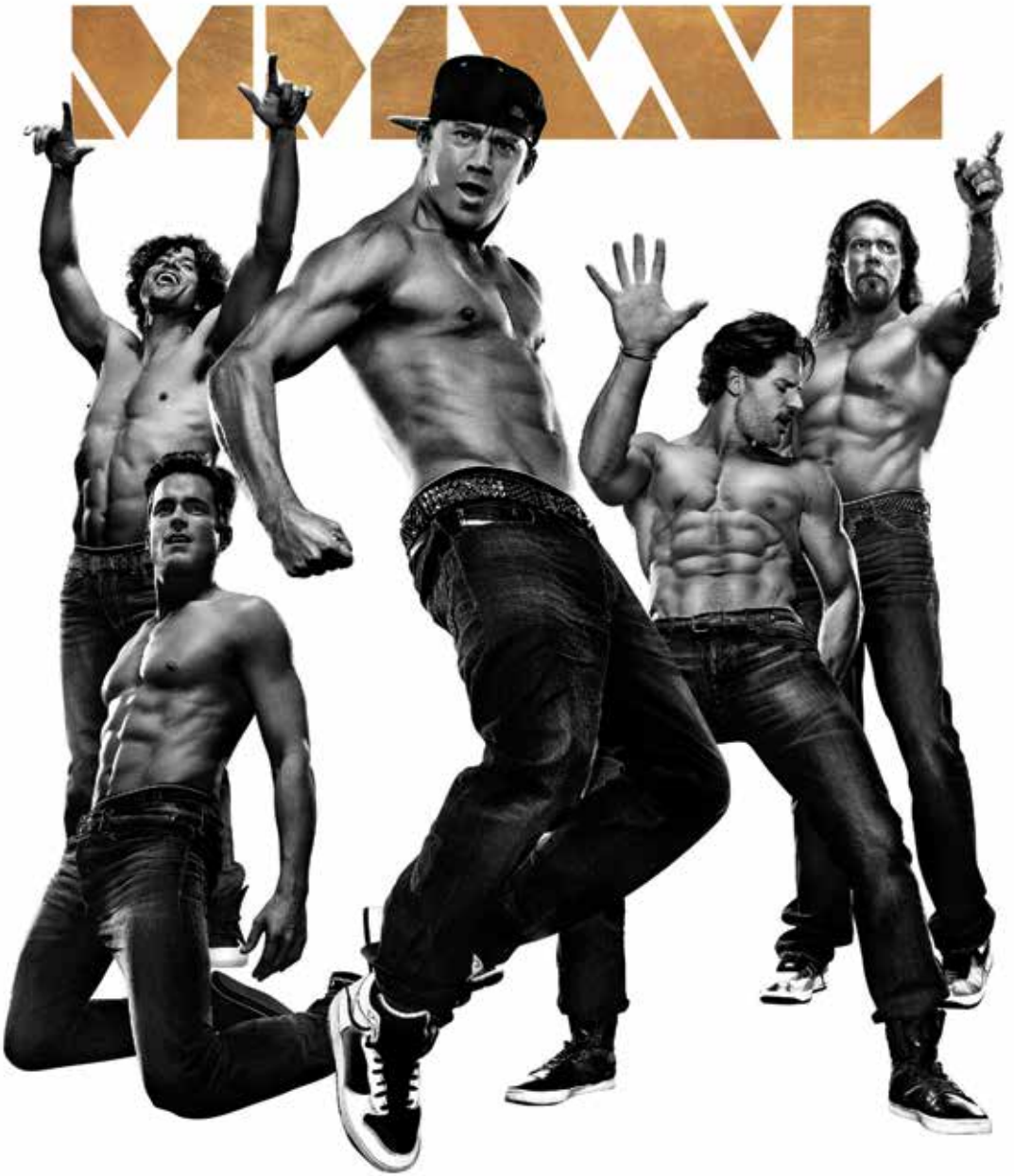

WARNER BROS. PICTURES PRESENTS

"MAGIC MIKE XXL" CHANNING TATUM MATT BOMER JOE MANGANIELLO KEVIN NASH ADAM RODRIGUEZ GABRIEL IGLESIAS AMBER HEARD DONALD GLOVER WITH ANDIE MACDOWELL ELIZABETH BANKS AND JADA PINKETT SMITH WRITTEN BY CARMEN CUBA, C.A.S. MUSIC SEASON KENT ASSISTANT DIRECTOR CHRISTOPHER PETERSON PRODUCTION DESIGN BY HOWARD CUMMINGS PRODUCED BY STEVEN SODERBERGH WRITTEN BY REID CAROLIN PRODUCED BY RICK WECHSLER GREGORY JACOBS CHANNING TATUM REID CAROLIN DIRECTED BY GREGORY JACOBS

Facebook.com/MagicMikeXXL.ro DIN 17 IULIE LA CINEMA #MagicMikeXXL

antenaPLAY stars ZU TV ZU cinemagia MensHealth COSMOPOLITAN.RO FEMEIA.ro OOPS

„MINIONII“ AU CUCERIT BOX OFFICE-UL NORD-AMERICAN

LUNGMETRAJUL DE ANIMAȚIE „MINIONII/ MINIONS“, DE KYLE BALDA ȘI PIERRE COFFIN, A DEBUTAT PE PRIMUL LOC ÎN BOX OFFICE-UL NORD-AMERICAN, CU ÎNCASĂRI DE 115,2 MILIOANE DE DOLARI DE VINERI PÂNĂ DUMINICĂ (10-12 IULIE), POTRIVIT INFORMAȚIILOR FURNIZATE DE BOXOFFICEMOJO.COM.

„Minionii“: 115,2 milioane de dolari. În spinoff-ul celor două filme din seria „Despicable Me/ Sunt un mic ticălos“, trei minioni, Stuart, Kevin și Bob, se află, încă de pe vremea dinozaurilor și până în prezent, în căutarea unui stăpân malefic. Astfel, aceștia ajung în New York-ul anilor 1968, după ce au servit un faraon egiptean, pe Dracula, pe Napoleon și o creatură preistorică, contribuind involuntar la dispariția fiecăruia. „A găsi un stăpân este un lucru ușor de făcut. Păstrarea lui este un lucru complicat“, se specifică în trailer. Evoluând din organisme unicelulare galbene, minionii au rezistat timpului, fiind mereu la dispoziția celor mai răi maeștrii cu putință. Fiind mereu neatenți în servirea stăpânilor, de la T-Rex la Napoleon, minionii se găsesc în poziția de a nu a avea cui să stea la dispoziție și cad într-o depresie profundă. Dar unul dintre minioni, Kevin, alături de rebelul Stuart și adorabilul Bob, se aventurează prin lume pentru a găsi un nou stăpân. Trio-ul pornește într-o călătorie care îi duce în cele din urmă la potențialul lor șef, Scarlet Overkill (Sandra Bullock), prima răufăcătoare din lume. Ei călătoresc din Antarctica până în New York, ajungând și în Londra, acolo unde trebuie să facă față uneia dintre cele mai importante provocări: salvarea rasei minionilor de la anihilare!

91,2
magicfm
Muzica inimii tale

Sunrise Beach Resort

Organizăm

- nunți
- botezuri
- aniversări
- petreceri private
- petreceri corporate

Transformă-ți visul în realitate!

Budeasa Mare
Tel.: 0744 374 050
/Sunrise Beach Resort

Mecanicul tocmai termina de reparat mașina unei blonde. Îi spune ajutorului:
- Dane, dă-mi te rog lubrifiantul!
- Aoleu, zice blonda, nu se poate plăti cu bani?

În viață totul se măsoară în bani. Iar ce nu se poate măsura în bani, se măsoară în centimetri!

Aseară, mă întreabă fiul meu de șase ani:
- Tată, ce se întâmplă când mori?
- Fiule, știi cum e când te culci, visezi și apoi te trezești?
- Bineînțeles!
- E, este exact la fel, mai puțin partea cu visele și trezitul.

V-aș recomanda, pe cât posibil, o viață sexuală regulată. Sunteți căsătorită sau aveți un prieten?
- Și soț, și prieten, domnule doctor, dar se cam lasă unul pe altul!

Alinuța, unde este surioara ta?
- În grădină.
- Dar nu o văd.
- Trebuie să sapi.

Soțul: – Sunt atât de stresat când fac sex, mă gândesc tot la serviciu...
Soția: – Hmm,... la care dintre colege?

Mare ședință la sediul poliției. Comandantul zice:
- Mâine avem tragere așa că vom merge cu un camion cu remorcă. Ofițerii vor merge în camion și subofițerii în remorcă. Plecarea camionului va fi la ora șapte. Sunt ceva întrebări?
- Da, zice un subofițer, remorca la ce oră pleacă?

Ce-mi băgași, fiule, în buzunar?
Enoriașul:
- O bancnotă de 50.
Popa:
- Apăi, de ce crezi că-i zice sutană?

După ce au băut, bărbații vorbesc inutil, devin emoționali, conduc prost, încetează să mai gândească, se bat pentru nimic. Femeile pot face toate acestea fără să bea.

Bulă agață o femeie. La avansurile lui, aceasta protesta indignată:
- Mai bine mi-o cos decât să mă culc cu tine!
Bulă tot insistă și, într-un târziu, are câștig de cauză. După o noapte de dragoste sălbatică, mahmur și epuizat, îi spuse femeii:
- De cusut nu ti-o coase dar vreo două pense nu i-ar strica!

- CEA MAI VARIATĂ GAMĂ DE BĂUTURI SPIRTOASE ȘI VINURI DE LA CELE MAI RENUMITE CRAME
- CAUȚI CADOUL PERFECT SAU VREI CA EVENIMENTUL TĂU SĂ FIE MEMORABIL? EXPERȚII **ALL YOU CAN DRINK** ÎȚI VOR RECOMANDA CEA MAI BUNĂ SOLUȚIE!
- PREȚURI DE PRODUCĂTOR
- AICI GĂSEȘTI CELE MAI EXCLUSIVISTE BĂUTURI PENTRU CELE MAI RAFINATE GUSTURI!

PROGRAM: L-J 10-22; V-S 10-02 ; D 10-19
STR. ARMAND CĂLINESCU, NR. 44, LÂNGĂ MUZEUL JUDEȚEAN

REȚETE DE VARĂ: DOVLECEI GRATINAȚI

VARA ESTE SEZONUL DISTRACȚIILOR ȘI AL RELAXĂRII, CÂND TEMPERATURILE RIDICATE NE ÎMBIE LA CÂT MAI MULTE IEȘIRI ÎN NATURĂ. DIN ACEST MOTIV, ESTE OARECUM FIRESC CA TIMPUL PETRECUT ÎN BUCĂTĂRIE SĂ SE REDUCĂ LA MAXIMUM.

Pentru acest fel de mâncare avem nevoie de următoarele ingrediente:
- 4 dovlecei;
- 3 căței de usturoi;
- o ceapă;
- 3 ouă;
- 60 g parmezan;
- 100 mililitri smântână lichidă;
- 100 mililitri lapte;
- ulei de măsline;
- sare și piper.

Curăță dovleceii de coajă, apoi taie-i pe lung în fâșii de aproximativ doi centimetri grosime. Presară sare grunjoasă peste ei și lasă-i o oră într-o strecurătoare. După scurgerea timpului, clătește feliile de dovlecel, lasă-le la scurs și taie în cuburi jumătate din cantitatea de dovlecei. Pune cuburile de dovlecei împreună cu ceapa tăiată mărunt, cu usturoiul pisat și cu puțin ulei de măsline într-o tigaie și lasă-le să se călească, până devin aurii. Separat, amestecă ouăle cu laptele și cu smântână, apoi condimentează cu sare și piper. Mixează feliile de dovlecel care au rămas netăiate împreună cu sosul din lapte și smântână și apoi adaugă-le peste dovleceii căliți în tigaie. Unge o tavă cu ulei de măsline, presară puțin parmezan și toarnă preparatul. Presară și peste dovlecei parmezan. Introdu tava la cuptorul încălzit în prealabil și las-o la foc tare 20-25 de minute. Dovleceii gratinați reprezintă una dintre cele mai gustoase mâncăruri de vară, a cărei preparare îți va lua aproximativ o oră jumătate.

Office
CAFE & LOUNGE

ADRESA : Centrul de Afaceri
IC Brătianu, 48-52, parter

REZERVĂRI : 0733 88 55 33

ȘTIAȚI CĂ...

» ...celulele moarte ale pielii constituie aproape 60% din praful pe care îl ștergem de pe mobile.

» ...un studiu asupra 200.000 struți, timp de mai bine de 80 ani, nu arată niciun caz unde s-ar fi văzut vreun struț ascuns cu capul în nisip.

» ...pleoapele crocodilului sunt transparente, astfel încât atunci când se scufundă poate vedea prin apă.

» ...cangurul este un animal care nu poate merge cu spatele.

» ...triunghiul lui Pascal își are rădăcinile în China anului 1200 când Jia Xien a realizat primele studii de acest gen?

» ...Leonardo da Vinci a anticipat încă din anul 1491 construirea ceasului cu pendulă? Acesta a fost conceput două sute de ani mai târziu, în anul 1656, de matematicianul german Christiaan Huygens.

» ..."sinus" și "cosinus" au fost introduși în limba română în 1820 de către omul de cultură român Gheorghe Lazăr?

» ...o plăcintă (rotundă) se poate tăia în 8 bucăți din 3 mișcări.

» ...papagalii sunt unele dintre cele mai inteligente specii de păsări de pe glob?

» ...munții Carpați găzduiesc cele mai mari populații de lupi, urși bruni și lincși din Europa?

» ...denumirea de "hamster" provine din limba germană, cuvântul "Hamstern" care înseamnă "a face provizii/a aduna"?

» ...căscatul hipopotamului nu este un semn de adormire sau plictiseală ci este de fapt un gest amenințător.

» ...amprentele urșilor koala nu se pot distinge de cele umane și pot fi confundate la locul unei crime.

» ...întregul nume al Los Angeles este: El Pueblo de Nuestra Serona la Reina de Los Angeles de Porciuncula.

» ...inima unei balene albastre bate doar de nouă ori pe minut.

27 BISTRO

Un nou gust, un nou mod de preparare!

Chef Gianny vă invită să încercați noile preparate din meniu!

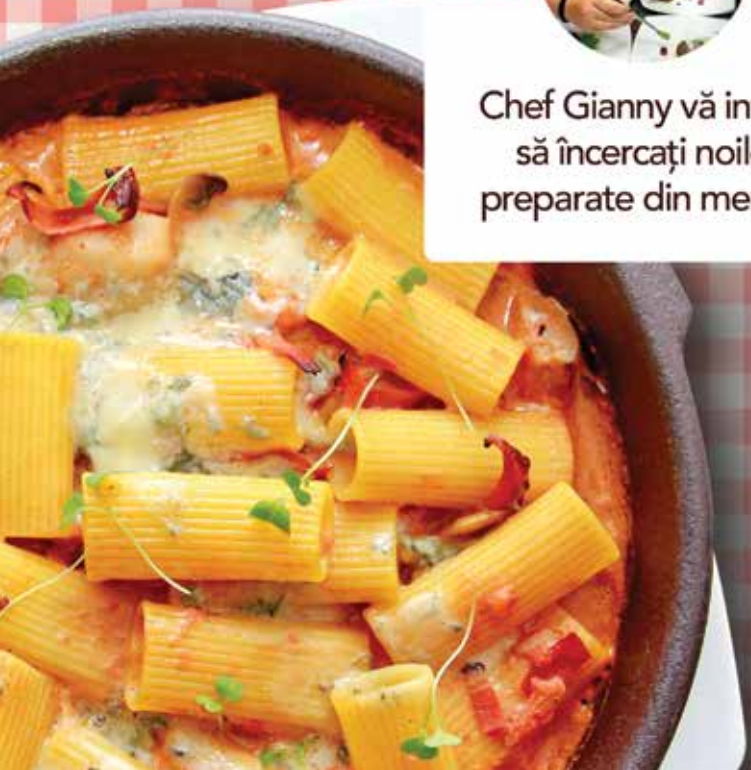

CUM ÎȚI PREGĂTEȘTI PĂRUL ÎNAINTE DE VACANȚĂ?

VACANȚA DE VARĂ ESTE MEREU ASOCIATĂ CU APA, SOARELE ȘI NISIPUL. TOATE SUNT RECONFORTANTE, ÎNSĂ NU ÎNTOTDEAUNA ȘI BENEFICE PENTRU PĂRUL NOSTRU. CU O ÎNGRIJIRE APARTE, PĂRUL POATE SĂ SE BUCURE DE VARĂ LA FEL CA NOI.

1. Produsele de tip „leave in” - sunt de-a dreptul indispensabile în concedii. Nici uleiurile de păr nu trebuie uitate acasă, deoarece salvează de multe ori niște vârfuri neglijente și rebele.

2. Tratamentele de reparare - mai ales cele ce pot fi făcute în salon la HAIR SPA. Ca și în cazul tratamentelor pentru piele, cele la abur au un efect mult mai intens deoarece cuticula firului de păr este mai deschisă și substanțele hrănitoare pot fi absorbite cu o mai mare rapiditate.

3. Accesorizează-te cu șepci, eșarfe, turbane sau pălării cu boruri largi pentru a proteja părul de razele soarelui.

4. Nu trebuie să uităm nici de îngrijirea din interior - apa ajută la hidratarea pielii dar și a părului. Un corp hidratat, se

vede până la ultimul fir de păr.

5. Un ultim pas este alimentația, iar în perioada verii putem profita din plin de tot ce-i crud, proaspăt - rod al pământului și al copacilor. Avem o varietate atât de mare de fructe și legume, încât este păcat să nu profităm de ele.

CARA

RESTAURANT

Emoție. Magie. Stil și rafinament.

Cursuri gratuite de dans pentru miri asigurate
de Academia de dansuri "Star Fix"

Contact: Loredana Ghenu, Telefon: 0727 892 302, contact@hotel-cara.ro

Hotel Restaurant Cara, Bulevardul I.C. Brătianu, nr 1, Pitești, Telefon: 0248 222 299, www.hotel-cara.ro

Profită de oferta specială
'' Golf pentru antreprenori - 2015'' !

Das Auto.

Profită de oferta specială **'' Golf pentru antreprenori - 2015''**, destinată persoanelor juridice din România, (inclusiv PFA, CMI, CA, BNP). Prin acest program puteți achiziționa modelul Volkswagen Golf la un preț special*, plus **2% bonus financiar** prin **Porsche Leasing Romania** și **primele 6 rate CASCO oferite gratuit** prin **Porsche Casco**, față de prețul din ofertă, pentru achiziția a minim o unitate.

Selecție dotări Volkswagen Golf TDI:

- Motorizare EURO 5
- Geamuri electrice față/spate
- Închidere centralizată cu telecomandă
- Aer condiționat Climatronic
- Radio CD "Composition Media" cu Bluetooth
- Airbag frontal pentru șofer și pasager
- Airbag-uri laterale față pentru cap și torace
- ESC, ASR, EDL, EDTC
- Cotieră centrală față
- Faruri de ceață

17.780 euro TVA inclus*

*Preț pentru modelul Volkswagen Golf Trendline 1.6 TDI, 105 CP, 4 uși, MS, culoare alb, din STOC. Ofertă valabilă în anumiți termeni și condiții.

Euro Tehno Group
Pitești, B-dul Petrochimiștilor, Nr. 34, 110180 Jud. Argeș, Telefon: 0248.607.400
Târgoviște, str. Petru Cercel, nr. 41, 130094 jud. Dâmbovița, Telefon: 0245.607.400
E-mail: vw.pkw@eurotehnogroup.ro

SaraDent

CLINICĂ STOMATOLOGICĂ

dr. Ghişoiu Adriana
medic specialist
stomatologie generală
0723.22.79.50

dr. Ghişoiu Radu
medic dentist
competenţă implantologie
0721.20.98.15

dr. Welther Ariana
medic dentist
0728.00.22.85

PROGRAM L-V: 10-18

0733.06.30.50

saradent2014@gmail.com

www.clinicasaradent.ro

str. Caporal Pătru, nr. 30, Piteşti (zona Fraţii Goleşti)

STOMATOLOGIE GENERALĂ

ESTETICĂ DENTARĂ

PARODONTOLOGIE

IMPLANTOLOGIE

PEDODONŢIE

CHIRURGIE

PROTETICĂ

La un post telefonic public:
- Domnule, de o jumătate de oră țineți receptorul în mână și nu spuneți nimic, lăsați-mă, vă rog, și pe mine să dau un telefon!
- Nu mă deranjați, vă rog, pentru că eu discut cu soția mea.

Medicul de familie:
- Tinere, ai greutatea prea mare.
- Știu. La greutatea mea, ar trebui să fiu mai înalt cu 20 de centimetri dar oricât mănânc, nu reușesc să cresc în înălțime.

Plimbându-mă prin parc văd un băiețel de 5-6 anișori stând singurel și plângând:
- Băiețaș, dă-mi adresa ta să te duc acasă! O știi?
- Da, îmi răspunse el printre sughițuri: gigi-cel-mic@yahoo.com.

Mama îi spune lui Bulă:
- Fiule, ia stai lângă mine și spune-mi și mie o povestioară hazlie.
La care Bulă răspunde:
- M-aș așeza dar numai pot sta cu fundul jos că tocmai i-am povestit una și lui tata...

Am auzit la televizor că undeva în lume, la fiecare 10 secunde, o femeie naște... Cred că cineva ar trebui să o găsească și să o ajute să se oprească!

- Tată, tată, unde pleacă barza după ce lasă copilul?
- Cum unde, fiule? În pantaloni!

Se întâlnesc doi melci la răscruce de drumuri:
- E departe restaurantul?
- Nu, nu e departe. O iei la stânga, iar joi o iei la dreapta.

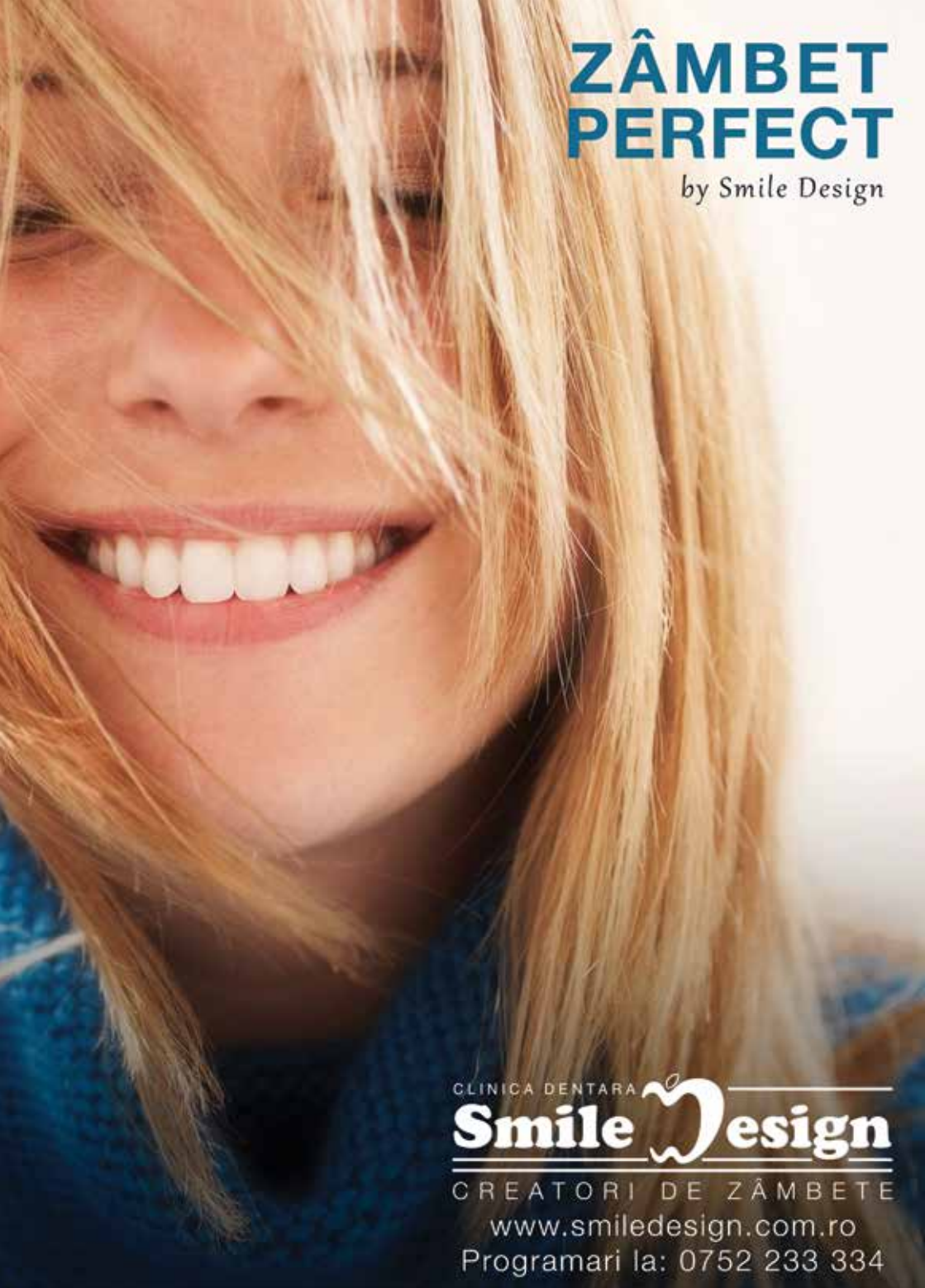
ZÂMBET
PERFECT
by Smile Design
CLINICA DENTARA
Smile Design
CREATORI DE ZÂMBETE
www.smiledesign.com.ro
Programari la: 0752 233 334

Rezultatul unei idei ambițioase.

Noul Audi Q7

Euro Tehno Group, Dealer Audi
Adresa: Bd. Petrochimiștilor, Nr. 34A, Pitești, Tel. 0248 607 407
www.eurotehnogroup.ro

Audi
Vorsprung durch Technik

ACȚIUNE COFINANȚATĂ DE CONSILIUL LOCAL SIBIU PRIN PRIMĂRIA MUNICIPIULUI SIBIU

TUBORG SOUND

ARTmania FESTIVAL TRANSYLVANIA SIBIU 2015

ANATHEMA APOCALYPTICA
SATURNUS CLAN OF XYMOX
ENEMY OF REALITY NÜMPH
GBOB HTETHTHEMETH NUVIJAN
HYBRID SYMPHONY WESTFALLIA
THE ANGELS KILL THE PIRATES
FADING CIRCLES FOR THE WICKED
RAPTURE WILDCHILD RINGTONE
THE EMP ONENIGHTSTAND
ON TOUR AN THEOS FOR MY SINS
CONSEQUENCE

ROCK FM It Rocks!

10 YEARS OF ARTMANIA FESTIVAL
27 IULIE ▲ 2 AUGUST 2015

CINEMA CITY PITEȘTI

Calea București, nr. 36, tel. rezervări 0248 607 070
www.cinemacity.ro

CINEMA CITY™

17 - 23 IULIE 2015

TITLU FILM ROMÂNĂ/ORIGINAL	Rating	Gen	Zile	Dimineața 10:00-13:00	După-amiază 13:00 - 17:00	Seara 17:00 - 24:00
AVANPREMIERĂ **O TIPĂ... DEZASTRU 2D** / TRAINWRECK 2D		CO	Mi - J			20:50
AVANPREMIERĂ **PIXELS: O AVENTURĂ DIGITALĂ** 3D / PIXELS 3D		AC, AN	Mi - J			19:00, 21:20
PREMIERĂ **OMUL-FURNICĂ** 3D / ANT-MAN 3D	AG	AC, SF	V, L - J		14:30	17:00, 19:20, 21:50
			S - D	12:00	14:30	17:00, 19:20, 21:50
PREMIERĂ **MAGIC MIKE XXL 2D** / MAGIC MIKE XXL 2D	N-15	CO	V, L - Ma		15:00	17:20, 19:40, 22:10
			S - D	12:40	15:00	17:20, 19:40, 22:10
			Mi - J		15:00	17:20, 19:40, 22:00
MINIONII 3D **SUBTITRAT**/ MINIONS 3D SUBTITLED	AG	AN, CO	V - J			20:10, 22:20
MINIONII 3D **DUBLAT**/ MINIONS 3D DUBLAT	AG	AN, CO	V, L - J		13:00, 14:10, 16:10	18:10
			S - D	11:40, 12:10	14:10, 16:10	18:10
TERMINATOR: GENISYS 3D / TERMINATOR: GENISYS 3D	AP-12	AC, SF	V - Ma		16:40	19:10, 21:40
			Mi - J			19:50, 22:20
TED 2 2D / TED 2 2D	N-15	CO	V - Ma		13:30	18:00, 20:20
			Mi - J		13:50	18:30
ÎNTORS PE DOS 3D **SUBTITRAT** / INSIDE OUT 3D SUBTITLED	AG	AN, CO	V - Ma			20:00
			Mi - J		16:40	
ÎNTORS PE DOS 3D **DUBLAT** / INSIDE OUT 3D DUB	AG	AN, CO	V, L - Ma		13:10, 15:20	17:50
			S - D	11:00	13:10, 15:20	17:50
			Mi - J		13:10, 15:20	17:30
INSIDIOUS: CAPITOLUL 3 2D / INSIDIOUS: CHAPTER 3 2D	N-15	HR	V - Ma			22:40
JURASSIC WORLD 3D /JURASSIC WORLD 3D	AP-12	AC, AV	V - J		14:00	
ANTURAJ 2D / ENTOURAGE 2D	N-15	CO	V, L - Ma		15:50	
			S - D	11:20	15:50	
			Mi - J		16:20	
DEZASTRUL DIN SAN ANDREAS 3D / SAN ANDREAS 3D	AP-12	AC, TH	V - Ma			22:30

LEGENDA

AVENTURI AV | ACȚIUNE AC | ANIMAȚIE AN | COMEDIE CO | DRAMĂ DR | FANTASTIC FA | THRILLER TH | HORROR H

Euromall European shopping center
zile și nopți de vinte ori
PORT.ro cinema tv teatru
KISS fm

DE LA TIPUL CARE A PRODUS COMEDIA DOMNIȘOARE DE ONOARE

O TIPĂ... DEZASTRU

ȘTIM TOȚI CÂTE UNA.

DISTRIBUIT DE RO IMAGE

DIN 24 IULIE 2015
LA CINEMA

UNIVERSAL

PREMIERA: OMUL-FURNICĂ

ANT-MAN ESTE URMĂTORUL SUPEREROU PENTRU CARE MARVEL A CREAT UN FILM ŞI PE CARE ÎL VOR LANSA ÎN ACEASTĂ VARĂ.

Doctorul biochimist Hank Pym foloseşte ultima sa descoperire, un grup de particule subatomice, cu scopul creării unei formule care modifică mărimea fiinţelor vii şi care l-ar transforma într-un super erou. Primul test, pe propria persoană, ia o turnura urâtă, dar el reuşeşte să creeze un coif care ajută la comunicarea cu furnicile şi controlarea acestora. Împreună cu prietena lui, Janet Van Dyne, care îi devine aliată împotriva criminalităţii la WASP, luptă împotriva omului de ştiinţă Egghead.

Filmul este inspirat din benzile desenate cu acelaşi nume, aparţinând tot celor de la Marvel Comics. Personajul a apărut prima dată în 1962, înainte de Thor, Spirder-Man, Iron Man sau X-Men. Ant-Man este doctorul Hank Pym, e un geniu al ştiinţei, specializat în fizica cuantică, roboţi, cibernetică, inteligenţă artificială, biochimie şi chiar entomologie (ramură a zoologiei care se ocupă cu studiul insectelor). Descoperind particulele subatomice numite după el însuşi, observă că acestea pot face lucrurile să se dilate sau să devină miniaturale, micşorându-se astfel inclusiv pe sine. Cu cât scade în dimensiune, puterile lui devin mai impresionante.

OMUL-FURNICĂ
Ant-Man

Regie: Peyton Reed
Cu: Michael Douglas, Paul Rudd, Judy Greer, Hayley Atwell, Evangeline Lilly

Gen: Acţiune, SF
Durata: 115 minute

SCOTT LANG, ESCROCUL SUPEREROU

Dotat cu abilitatea uimitoare de a se micşora ca dimensiune, dar a creşte în forţă, escrocul Scott Lang (Paul Rudd) trebuie să-şi accepte latura interioară de supererou şi să-l ajute pe mentorul său, Dr. Hank Pym (Michael Douglas), să protejeze secretul din spatele spectaculosului său costum Ant-Man de o nouă serie de ameninţări violente. Confruntându-se cu obstacole aparent de nedepăşit, Pym şi Lang trebuie să plănuiască şi să ducă la bun sfârşit un jaf care va salva lumea.

BENZI DESENATE

Începând din 15 iulie, revistele de benzi desenate de la Marvel, Iron Man #1, Thor #1 si Deadpool #1 vor apărea lunar şi vor avea ca reţea de distribuţie: Inmedio, Cărtureşti, Librarium, elefant.ro, emag.ro, Carrefour, magazine de benzi desenate, librării.
Un proiect Lex Comics, www.lexshop.ro

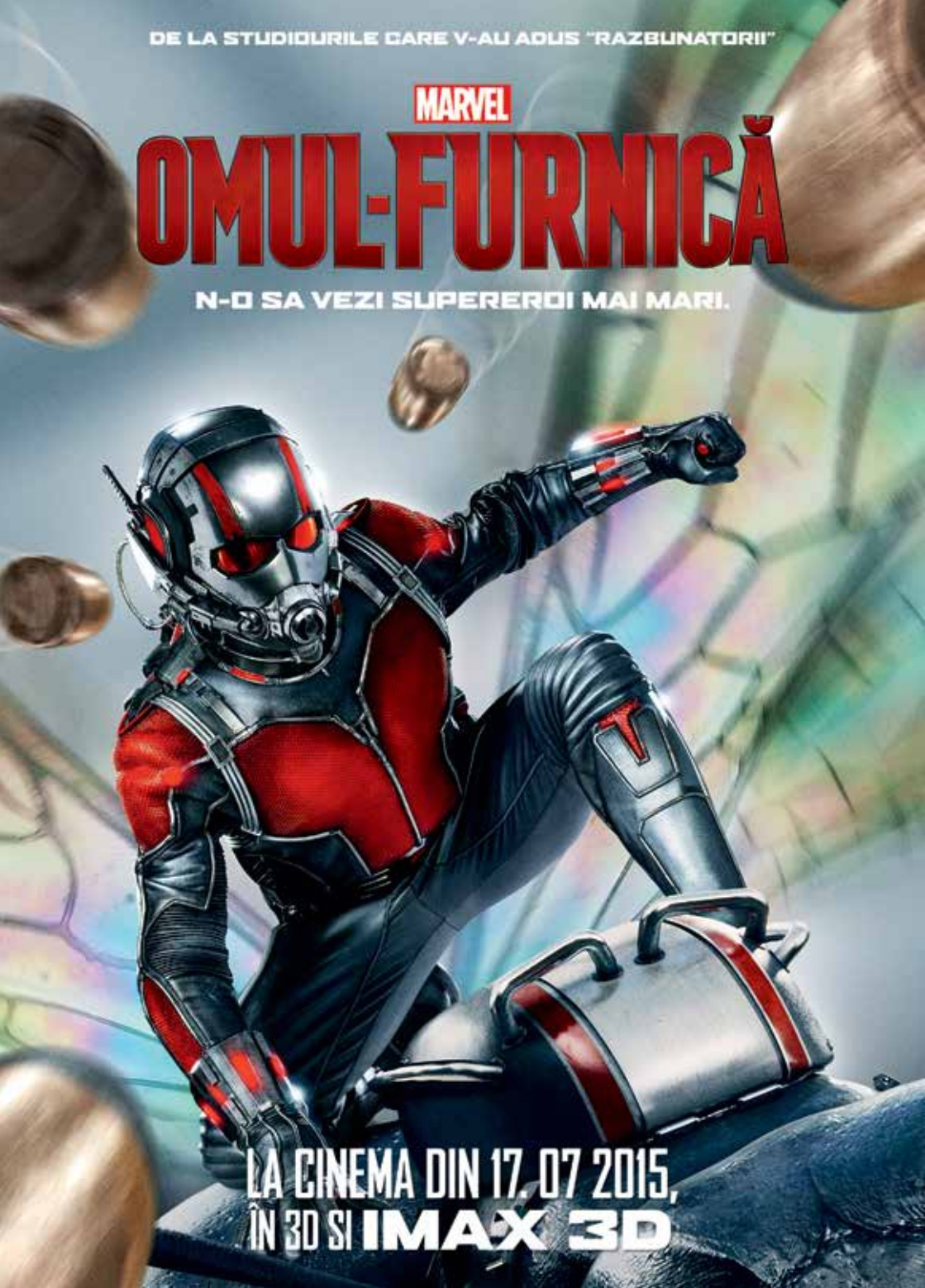
DE LA STUDIOURILE CARE V-AU ADUS "RAZBUNATORII"
MARVEL
OMUL-FURNICĂ
N-O SA VEZI SUPEREROI MAI MARI.
LA CINEMA DIN 17.07.2015,
ÎN 3D SI IMAX 3D

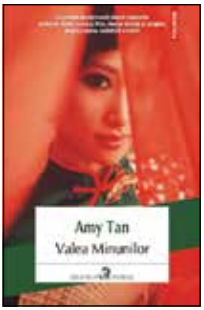

VALEA MINUNILOR AMY TAN

O POVESTE DESPRE LEGĂTURILE PROFUNDE DINTRE MAME ȘI FIICE, DESPRE DORINȚĂ ȘI AMĂGIRE, DESPRE PUTEREA NEABĂTUTĂ A IUBIRII

Shanghai, 1912. Violet Minturn este fiica privilegiată a patroanei celei mai exclusiviste case de curtezane din oraș. Dar, când dinastia Qing e răsturnată de la putere, Violet se vede despărțită de mama ei în urma unei înșelătorii, fiind obligată să devina „curtezana virgină".

Pe jumătate chinezoaică, pe jumătate americancă, Violet se zbate să-și găsească locul în lumea orientală ori în cea occidentală. Abia în clipa în care va reuși să-și armonizeze cele două identități se va transforma într-o curtezană abilă, neîntrecută în arta seducției și a amăgirii, deși încă se luptă să înțeleagă cine este cu adevărat. Înapoi în timp, în 1897, la San Francisco, pe când avea doar șaisprezece ani, Lucia, mama lui Violet, se îndrăgostește de un pictor chinez și viața i se schimbă pentru totdeauna.

Întinzându-se pe mai bine de patruzeci de ani și pe două continente, Valea Minunilor reînvie lumea de mult pierdută a vechiului Shanghai prin evocarea intrigilor din casele de curtezane și a destinelor străinilor din Concesiunea Internațională.

TAN, AMY

Una dintre cele mai în vogă autoare americane contemporane, Amy Tan s-a născut în 1952 în Oakland, California. Părinții ei imigraseră din China în urma Războiului Civil. Amy Tan este, de asemenea, solista formației Rock Bottom Remainders, din care mai fac parte scriitori celebri precum Stephen King și Dave Barry și care susține concerte în scopuri caritabile.

zile și nopți

EDIȚIA de PITEȘTI
apare bilunar - gratuit, nr. 14 (299)
17 - 30 iulie 2015

Editată de: S.C. MARKER & SENZZO MEDIA S.R.L

Contact:
e-mail: pitesti@zilesinopti.ro
website: http://pitesti.zilesinopti.ro/
fb: www.facebook.com/zilesinoptiPitesti

Director Marketing: Alina Balmuș
tel. 0746.025.075
Publicitate: Andreea ANDREI
tel. 0755.020.572; pitesti@zilesinopti.ro
Director Rețea: Marius Vălsănescu
marius.valsanescu@zilesinopti.ro
Contabilitate: Raluca Brok
raluca@zilesinopti.ro
Financiar: Mihaela Anuțoiu
mihaela.anutoiu@zilesinopti.ro
Distribuție: tel. 0753.706.735

Dacă doriți să semanalți un eveniment: e-mail office@zilesinopti.ro. Redacția nu își asumă responsabilitatea pentru modificările survenite ulterior.

Publicitate națională
Speranta Velicu,
Senior Sales Manager, 0735 777 982,
speranta.velicu@gmail.com

Ediția Zile și nopți în România: 235.000 exemplare lunar.
Săptămânale: București, Cluj, Timișoara/Arad.
Bilunare: Brașov (Poiana Brașov, Valea Prahovei, Bran-Moeciu), Sibiu (Mediaș), Bacău/Piatra Neamț/Roman, Baia Mare, Satu Mare, Galați/Brăila, Oradea (Felix, 1Mai), Ploiești (Câmpina, Breaza), Pitești, Bistrița, Suceava (Rădăuți), Iași, Tg. Mureș.
Lunare: Vâlcea

Click! MANIA

12 IUNIE – 23 IULIE

MEGACÂȘTIGURI INSTANT!

Cumpără zilnic Click!, verifică simbolurile de pe LOZ și vezi ce premiu ai câștigat!

SUPERCÂȘTIGURI

MANIA PREMII INSTANT!

1X SUPERMAȘINĂ HYUNDAI OFERITĂ DE DAB AUTO SERV

6 X 5.000 LEI

30 X 1.000 LEI

300 X 300 LEI

6.000 X DVD FILM «GOOD WILL HUNTING»

100 X SET VASE DELIMANO

+ ZILNIC, MII DE LOZURI CU REDUCERI

50 X TELEFON

2.000 X SET DE PLAJĂ

RECOMANDAT DE PRIMA TV

* IMAGINILE PREMIILOR SUNT CU TITLU DE PREZENTARE

DE LA STUDIOURILE CARE V-AU ADUS *GARDIENII GALAXIEI*
PAUL RUDD
EVANGELINE LILLY
COREY STOLL
BOBBY CANNAVALE
MICHAEL PEÑA
MICHAEL DOUGLAS
ca DR. HANK PYM
MARVEL
OMUL-FURNICĂ
LA CINEMA DIN 17. 07 2015, ÎN 3D ȘI IMAX 3D
N-O SĂ VEZI SUPEREROI MAI MARI.